

保護者の皆様へ

一人でも多くの受験生にご参加いただくために、各学科体験授業への保護者の方のご予約・ご入室はお断りしております。

事前予約制プログラム

体験授業のテーマはP.5をご参照ください。➡

プログラム	開催場所	1 限目 10:00~	2 限目 11:15~	3 限目 12:30~	4 限目 13:45~	5 限目 15:00~
▶ 学部・学科関連						
● 神学部						
学部説明会	6号館 1F 101	10:00~10:45				
	6号館 3F 307			12:30~13:15		
体験授業	神学科 6号館 4F 404		11:15~12:00		13:45~14:30	
● 文学部						
学部説明会	6号館 1F 101		11:15~12:00			
	6号館 3F 307				13:45~14:30	
体験授業	哲学科 6号館 4F 404	10:00~10:45		12:30~13:15		
	史学科 6号館 4F 410	10:00~10:45				15:00~15:45
	国文学科 6号館 2F 201			12:30~13:15		15:00~15:45
	英文学科 6号館 3F 302	10:00~10:45		12:30~13:15		15:00~15:45
	ドイツ文学科 6号館 4F 402	10:00~10:45		12:30~13:15		
	フランス文学科 6号館 3F 304	10:00~10:45		12:30~13:15		
	新聞学科 2号館 B2F B208	10:00~10:45	11:15~12:00	12:30~13:15	13:45~14:30	15:00~15:45
● 外国語学部						
学部説明会	6号館 1F 101			12:30~13:15		
	6号館 3F 307					15:00~15:45
体験授業	英語学科 6号館 2F 205	10:00~10:45	11:15~12:00		13:45~14:30	
	ドイツ語学科 6号館 3F 304		11:15~12:00		13:45~14:30	
	フランス語学科 6号館 4F 402		11:15~12:00		13:45~14:30	
	イスパニア語学科 2号館 4F 414	10:00~10:45			13:45~14:30	
	ロシア語学科 6号館 2F 201		11:15~12:00		13:45~14:30	
	ポルトガル語学科 2号館 4F 414		11:15~12:00			15:00~15:45
● 総合グローバル学部						
学部説明会	6号館 3F 307	10:00~10:45				
	6号館 1F 101				13:45~14:30	
体験授業	総合グローバル学科	6号館 4F 401	11:15~12:00			15:00~15:45
		6号館 4F 410		12:30~13:15		
● 全学必修科目						
体験講座「上智で学ぶ、新しいデータサイエンス」	2号館 B2F B205		11:15~12:00		13:45~14:30	
● 生命倫理研究所(学内研究機関)						
体験授業「高校生のための生命倫理入門」	6号館 3F 304					15:00~15:45
▶ 大学・入試関連						
大学説明会(学長講演)	10号館 1F 講堂	10:00~10:45				
入試説明会	10号館 1F 講堂		11:15~12:00		13:45~14:30	
ピア・カフェ企画 上智生によるトークセッション〜わたしのキャンパスライフ〜	10号館 1F 講堂			12:30~13:15		15:00~15:45
▶ キャンパスツアー						
キャンパスツアー	11号館 1F ピロティ(集合・出発)		10:30~15:00まで30分ごとに出発			
Campus Tour in English(英語によるキャンパスツアー)	Building No.11,1F			12:30~13:15	14:00~14:45	



事前予約制プログラム 予約不要プログラム 保護者参加不可

予約不要プログラム

プログラム	開催場所	1 限目 10:00~	2 限目 11:15~	3 限目 12:30~	4 限目 13:45~	5 限目 15:00~
▶ 留学・グローバル教育関連						
上智大学の留学制度&学生体験談	2号館 4F 401	10:00~10:45		12:30~13:15		
上智大学の多様なグローバルの学び&学生体験談	2号館 4F 401					15:00~15:45
▶ 語学教育関連						
言語教育研究センター体験授業(英語)	2号館 3F 309		11:15~12:00			
言語教育研究センター体験授業(初習言語)	2号館 3F 309				13:45~14:30	
▶ キャリア・就職関連						
キャリア説明会「大学生の就職環境」	2号館 3F 309			12:30~13:15		
▶ 図書館企画						
図書館公開(自由見学)	図書館	10:00~16:00				
電子資料閲覧体験コーナー	図書館 2F PCルーム L2	10:10~10:40	11:25~11:55	12:40~13:10	13:55~14:25	
▶ 保護者向け企画 ※受験生もご参加いただけます。						
親目線・子ども目線で捉える受験勉強と大学生活	2号館 17F 1702		11:15~12:00		13:45~14:30	
▶ サステナビリティ推進本部による参加型企画						
上智×サステナビリティ学生トークセッション!	2号館 B2F B204		11:15~12:00		13:45~14:30	
上智×サステナビリティクイズ王!	2号館 B2F B202	10:30~(各回15分程度)	12:05~			14:35~ 15:15~

※ 事前予約不要の講演プログラム・体験コーナーは、満席になり次第入室を締め切らせていただく場合がありますので、あらかじめご了承ください。

休憩室

飲食可能な教室です。休憩室としてご利用ください。休憩室は8/1と8/2で異なりますのでご注意ください。

利用時間 10:00~16:00

場所 ●2号館 3F 306・308・310、5F 507・508・509
●6号館 2F 202、3F 301・306、4F 405

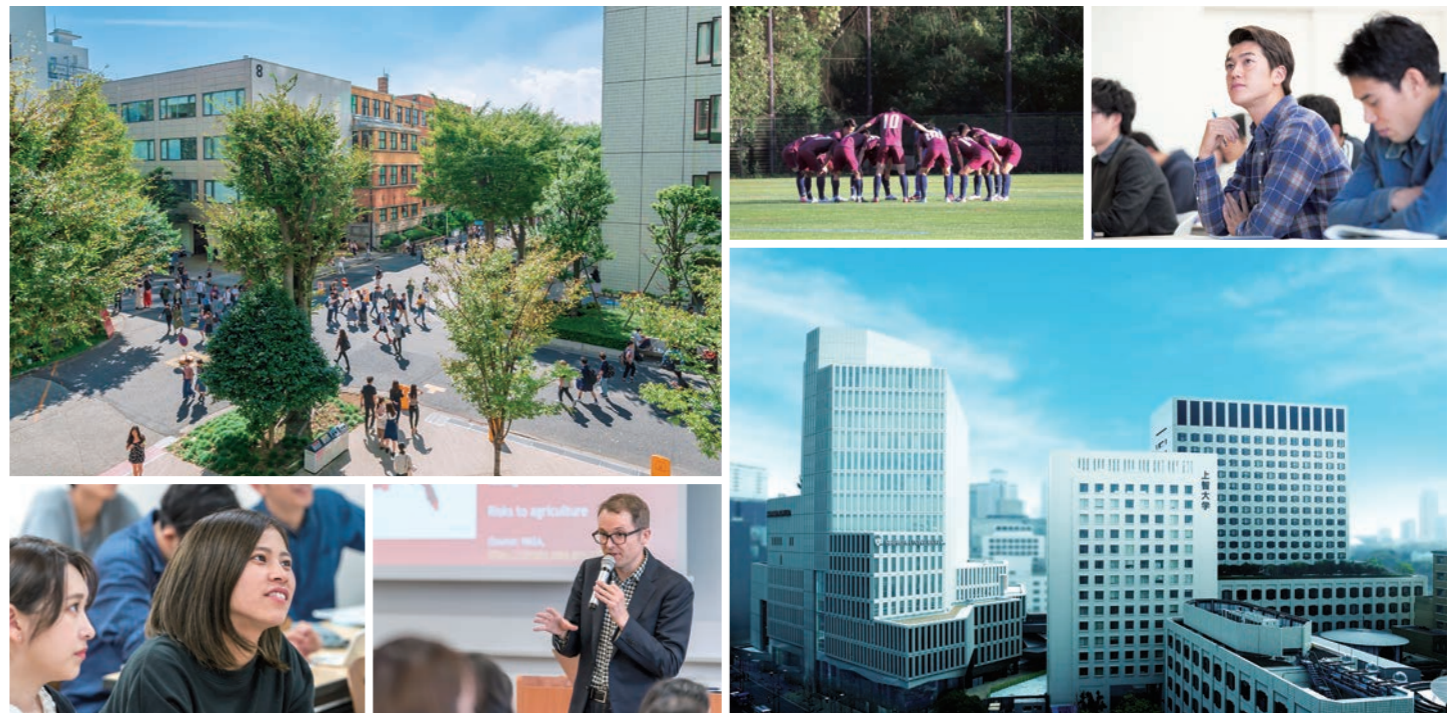

CHECK!

体験授業に参加される際の注意

- 教室に入室前に必ず事前予約システムマイページの「受講証」をご準備ください。
- 体験授業開始15分前より入室いただけます。授業開始5分前までにご着席ください。
- 一人でも多くの受験生にご参加いただくために、各学科体験授業(🔒マーク)への保護者の方のご予約・ご入室はお断りしております。
- 同じタイトルの授業は各回とも同一の内容です。

事前予約制の体験授業 テーマ一覧

以下の体験授業へ参加するには事前Web予約が必要です。

学部学科	時間	タイトル	教員名	開催場所
神学部	11:15~12:00	わたしのスピリチュアリティ	酒井 陽介	6号館 4F 404
	13:45~14:30	いのちとケアリング	竹内 修一	
哲学科	10:00~10:45	対話で哲学する(参加型/みんなで対話しながら考えます)	鈴木 伸国	6号館 4F 404
	12:30~13:15	芸術を哲学する	桑原 俊介	
史学科	10:00~10:45	宋代大運河の旅 —成尋の日記に見る東アジアの交流—	大川 裕子	6号館 4F 410
	15:00~15:45	王になること —ヨーロッパ中世の戴冠儀礼	山本 成生	
国文学科	12:30~13:15	日本人と三国志	長尾 直茂	6号館 2F 201
	15:00~15:45	「戯作」から「文学」へ	木村 洋	
英文学科	10:00~10:45	Memes and Internet Slang: A Short Introduction to Digital Linguistics ※2	リチャード・ピナー	6号館 3F 302
	12:30~13:15	シェイクスピアの詩形と英文学を学ぶ意義	西 能史	
	15:00~15:45	Crazy Rich Asians and Representation in Hollywood: The New Racisms of the Asian Century ※2	エリック・ストランド	
ドイツ文学科	10:00~10:45	ドイツ文学とアダプテーション —文学から映画・舞台芸術へ	三輪 玲子	6号館 4F 402
	12:30~13:15	ドイツ語“ちょっとだけ”入門	クリスティアン・ツェムザウアー	
フランス文学科	10:00~10:45	フランス語と出会う、フランスを発見する	ミカエル・デブレ	6号館 3F 304
	12:30~13:15	恋と「宿命」—小説・オペラ・バレエを通してみるカルメン像	博多 かおる	
新聞学科	10:00~10:45	「メディアとして発信する」を体験する授業 ※テレビセンターの見学を含む	水島 宏明	2号館 B2F B208
	11:15~12:00		高橋 直治	
	12:30~13:15		水島 宏明	
	13:45~14:30		高橋 直治	
	15:00~15:45		水島 宏明	
英語学科	10:00~10:45	バイリンガリズムとバイリンガル教育 Bilingualism and Bilingual Education ※1	坂本 光代	6号館 2F 205
	11:15~12:00	Aristotle, Taylor Swift, and the Power of Persuasive Writing ※2	マーク・カウフマン	
	13:45~14:30	Learning to Think With Art ※2	ジョン・ウイリアムズ	
ドイツ語学科	11:15~12:00	入門・ドイツの外交	河崎 健	6号館 3F 304
	13:45~14:30	はじめてのドイツ語	佐藤 友紀子	
フランス語学科	11:15~12:00	フランス語で話そう!	原田 早苗 エルヴェ・クシヨ	6号館 4F 402
	13:45~14:30	フランス語圏アフリカ研究入門	岩崎 えり奈	
イスパニア語学科	10:00~10:45	¡Buenos días! スペイン語で話しましょう!	アントニオ・ドニヤス	2号館 4F 414
	13:45~14:30	イスパニア語圏における言語多様性	アインゲル・アロツ	
ロシア語学科	11:15~12:00	ロシアのウクライナ侵攻と国際秩序のゆくえ	湯浅 剛	6号館 2F 201
	13:45~14:30	ロシア語を楽しく!	スヴェトラナ・ラティシェヴァ	
ポルトガル語学科	11:15~12:00	在日ブラジル人の日常生活と教育	ニウタ・ジラス	2号館 4F 414
	15:00~15:45	ポルトガル語はじめの一步	ルシーラ・ギボ	
総合グローバル学部	11:15~12:00	国際政治学とはどんな学問か?—安全保障問題から見える国と国とのかわりかた—	齊藤 孝祐	6号館 4F 401
	12:30~13:15	国王を「見る」—東南アジアの君主制とマス・メディア—	櫻田 智恵	6号館 4F 410
	15:00~15:45	市民社会のネットワークと民主主義	トビアス・ヴァイス	6号館 4F 401
生命倫理研究所(学内研究機関)	15:00~15:45	高校生のための生命倫理入門	奥田 純一郎	6号館 3F 304

※1: この授業は英語と日本語で行います ※2: この授業は英語で行います

事前予約制プログラム 予約不要プログラム 予約不要プログラム 保護者参加不可

予約不要 相談プログラム

予約なしで参加いただけます。直接見て・話して・聞いて、疑問や不安を解消してください!

学部学科相談

学びの特色やキャンパスライフなどについて教員・学生がお答えします。

学部学科	開催場所	時間	
神学部	6号館 4F 403	10:00~15:30	
文学部	哲学科	1号館 1F 101(教員)・102(学生)	10:00~15:30
	史学科	1号館 1F 103(教員)・104(学生)	
	国文学科	1号館 1F 105(教員)・106(学生)	
	英文学科	1号館 2F 201(教員)・202(学生)	
	ドイツ文学科	1号館 2F 203(教員)・204(学生)	
	フランス文学科	1号館 2F 205(教員)・206(学生)	
外国語学部	新聞学科	2号館 4F 408(教員)・409(学生)	10:00~15:30
	外国語学部	図書館 B1F グループ学習室前	
	英語学科	図書館 B1F ラーニングコモンズ	
	ドイツ語学科	図書館 B2F	
	フランス語学科	図書館 B2F	
	イスパニア語学科	図書館 B1F	
総合グローバル学部	総合グローバル学科	2号館 4F 402・403(教員) 2号館 4F 405・406(学生)	10:00~15:30
	短期大学部 相談コーナー	2号館 B2F B213	10:00~15:30

※ 総合グローバル学部の相談コーナーは受験生のみ入室可とさせていただきます。

入試相談

入試に関するさまざまな質問に、アドミッションズ・アドバイザーがお答えします。

プログラム	開催場所	時間
入試相談コーナー	2号館 17F 1701	10:00~16:00

※ 相談コーナーの詳細は、P.15をご覧ください。

留学・国際交流について聞きたい

留学・国際交流に関する質問に「グローバル教育センター」職員がお答えします。また、留学や国際交流プログラムに参加した学生や、上智大学で学ぶ留学生と直接話をすることもできます。

プログラム	開催場所	時間
留学・国際交流 相談コーナー	2号館 1F グローバル教育センター	10:00~16:00
交換留学参加学生相談コーナー	2号館 1F グローバル教育センター 会議室	11:15~12:00
実践型プログラム参加学生相談コーナー	2号館 1F グローバル教育センター 会議室	13:45~14:30
上智大学に来ている留学生と話してみよう	2号館 4F 411・412	10:00~12:30 13:30~16:00

※ 相談コーナーの詳細は、P.13をご覧ください。

授業外の語学学習のサポートについて聞きたい

在学生の語学学習をサポートする施設「LLC(Language Learning Commons)」を自由に見学いただき、LLCで受けられるサービスについて職員に聞くことができます。

プログラム	開催場所	時間
言語教育研究センター LLCオープンルーム	6号館 1F LLC	10:00~16:00

※ LLCの詳細は、P.14をご覧ください。

就職・資格取得サポートについて聞きたい

上智生の就職活動を支援する「キャリアセンター」、教員免許・学芸員任用資格などの取得をバックアップする「教職・学芸員課程センター」を実際にご覧いただき、職員に質問・相談することができます。

プログラム	開催場所	時間
キャリアセンター オープンルーム	2号館 1F キャリアセンター	10:00~11:30
教職・学芸員課程センター オープンルーム	2号館 2F 教職・学芸員課程センター	12:30~16:00

学生生活などについて聞きたい



上智生と話せるコミュニティスペースは、上智生と自由に話せる相談コーナー。受験、アルバイト、サークル、一人暮らし、国際交流のことなどについて自由に聞くことができます。また、奨学金・学生生活支援全般についてのご質問・ご相談に「学生センター」職員がお答えする学生センター オープンルームのほか、学生寮など住まいのご相談窓口も設けています。

プログラム	開催場所	時間
[ピア・カフェ企画] 上智生と話せるコミュニティスペース ~相談コーナーとキャンパスライフ展示~	12号館 1F 102	10:00~16:00
学生センター オープンルーム	2号館 1F 学生センター	10:00~16:00
学生寮相談コーナー	2号館 4F 415・オープンスペース	10:00~16:00

※「上智生と話せるコミュニティスペース」の詳細はP.15をご参照ください。



保護者の皆様へ

一人でも多くの受験生にご参加いただくために、各学科体験授業への保護者の方のご予約・ご入室はお断りしております。

事前予約制プログラム

体験授業のテーマはP.9をご参照ください。➡

Table with columns for Program, Venue, and 5 time slots (10:00~15:00). Rows include various departments like General Science, Law, Economics, Liberal Arts, and Engineering.



休憩室 飲食可能な教室です。休憩室としてご利用ください。休憩室は8/1と8/2で異なりますのでご注意ください。

利用時間 10:00~16:00

場所 ●2号館 3F 306・308・310, 5F 507・508・509 ●6号館 2F 202, 3F 306

事前予約制プログラム 予約不要プログラム 保護者参加不可

予約不要 予約なしで自由に参加できる 予約不要プログラム

Table with columns for Program, Venue, and 5 time slots (10:00~15:00). Rows include programs like Global Education, Language Education, Career, Library, and Sustainability.

※事前予約不要の講演プログラム・体験コーナーは、満席になり次第入室を締め切らせていただく場合がありますので、あらかじめご了承ください。

理工学部 ラボツアー・研究紹介

普段は一般公開していない理工学部の研究室や研究内容、施設や設備をご案内します。

物質生命理工学科

ラボツアー [事前予約制・保護者参加不可]

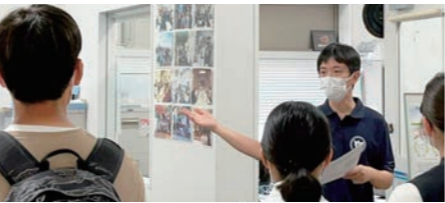

時間 10:00~15:30(最終出発) 場所 1号館 4F 408(集合・出発) 物質生命理工学科を構成する化学系・生物系・物理系の研究室と学生実験室をめぐらるラボツアーを行います(30分ごとに実施、所要時間45分前後。1回15名程度)。

- 「植物の世界を覗いてみよう」 ●「レンジでチンするだけで環境、エネルギー、農業の問題を解決!？」 ●「コンピューターシミュレーションで明らかにする、目に見えない化学の世界」 ●「分子の形を『見て』みよう」

オープンラボ[予約不要]

時間 10:00~16:00 (随時見学可能。ラボツアーでも立ち寄ります。) 場所 3号館 4F 420 学科紹介や、ラボツアーでは紹介しきれなかった研究室の紹介、簡単な実験装置の展示等を行います。予約は必要ありません。気軽にお立ち寄りください。

物質生命理工学科ホームページ

プログラムの詳細は右記のQRコードからご確認ください。



機能創造理工学科

ラボツアー [事前予約制]



時間 [午前の部] 10:00~12:30(最終出発 11:50) [午後の部] 13:30~16:00(最終出発 15:20) ※午前と午後は異なる内容で実施します。 場所 3号館 1F 125(集合・出発) 機械工学系、電気・電子工学系、物理学系の研究室をご紹介します。3つのコースを設けています。受験生だけでなく保護者の方もぜひ、ご参加ください。(A・B・C各コースで30分ごとに出発します。想定所要時間40分程度・1コース1回8人程度)

- Aコース(物理学→電気・電子工学) ● Bコース(電気・電子工学→機械工学) ● Cコース(機械工学→物理学)

各コースの内容は予約サイトに掲載しておりますのでぜひご覧ください。

機能創造理工学科ホームページ

プログラムの詳細は右記のQRコードからご確認ください。



情報理工学科

ラボツアー [事前予約制]



時間 10:00~15:00(最終出発) 場所 1号館 4F 405(集合・出発) 30分ごとにツアーがあります(所要時間40分程度)。1ツアーにつき定員は25名程度です。AI、光ファイバ通信、音響・音声、コンピュータビジョン、画像処理、生体工学、ネットワークなどの多彩なテーマを扱う研究室や数学図書館を見学できます。保護者の方も参加いただけます。

オープンラボ[予約不要]

- 光ファイバ通信(高橋研究室) 場所 3号館 3F 340 ● 音声コミュニケーション(荒井研究室) 場所 3号館 3F 347 ● 脳神経のはたらき(新倉研究室) 場所 3号館 3F 337B ● 情報セキュリティ(澁谷研究室) 場所 8号館 4F 464 (12:10~14:40はスライドショー上映) ● 情報ネットワーク(萬代研究室) 場所 8号館 4F 465 ● コンピュータビジョン(山中研究室) 場所 9号館 3F 353 ● 様々な画像センサ(亀田研究室) 場所 9号館 3F 356C

研究展示コーナー [予約不要]

時間 10:00~16:00 場所 1号館 4F 403

情報理工学科ホームページ

プログラムの詳細は右記のQRコードからご確認ください。



●体験授業テーマ

CHECK!

体験授業に参加される際の注意

- 教室に入室前に必ず事前予約システムマイページの「受講証」をご準備ください。
- 体験授業開始15分前よりご入室いただけます。授業開始5分前までにご着席ください。
- 一人でも多くの受験生にご参加いただくために、各学科体験授業(🔒マーク)への保護者の方のご予約・ご入室はお断りしております。
- 同じタイトルの授業は各回とも同一の内容です。

事前予約制の体験授業 テーマ一覧

以下の体験授業へ参加するには事前Web予約が必要です。

学部学科	時間	タイトル	教員名	開催場所	
総合人間科学部 🔒	教育学科	11:15~12:00	開発途上国の教育と紛争・平和	小松 太郎	6号館 4F 402
		15:00~15:45	SDGsから考える日本社会の格差と教育	相澤 真一	
	心理学科	11:15~12:00	他者を見つめる自己 ~人の印象はどう決まるか~	樋口 匡貴	6号館 4F 410
		13:45~14:30	トラウマからの心の回復	齋藤 梓	
	社会学科	10:00~10:45	人口減少時代の社会学	田淵 六郎	6号館 2F 201
		15:00~15:45	社会運動の社会学 -60年安保闘争を事例に-	猿谷 弘江	6号館 3F 301
	社会福祉学科	11:15~12:00	エコロジカル・ソーシャルワークの視点	高瀬 幸子	6号館 2F 201
		13:45~14:30	シティズンシップの視点から考える社会福祉の諸問題	平野 寛弥	
	看護学科	10:00~10:45	人(ひと) を見る	小高 恵実	6号館 4F 402
		13:45~14:30	激動するグローバルヘルスの概況と、看護師に求められるコンピテンシーとは	吉野 八重	
法学部 🔒	法律学科	10:00~10:45	憲法入門 —選挙制度について考える	上田 健介	6号館 4F 401
		12:30~13:15			
		15:00~15:45	泥棒か、ネコパバか? —刑法各論の学修—	照沼 亮介	
	国際関係法学科	10:00~10:45	グローバル経済における法の課題	楠 茂樹	6号館 3F 301
		12:30~13:15			
	地球環境法学科	10:00~10:45	ラーメン屋さんに残り汁をそのまま川に捨ててもいいの?	北村 喜宣	6号館 4F 404
12:30~13:15		倒れてきそうなお隣りのオンボロ空き家を何とかして!			
経済学部 🔒	経済学科	10:00~10:45	経済学って何?	中村 さやか	6号館 2F 205
		12:30~13:15	ゼミって何するの? ※1	釜賀 浩平	6号館 3F 304
		13:45~14:30	経済学って何?	中村 さやか	6号館 3F 302
	経営学科	10:00~10:45	組織を動かすマネジメントアカウンティング	若林 利明	6号館 4F 405
		12:30~13:15	Entrepreneurship in contemporary Japan ※2	アガタ・カブツルケヴィッチ	6号館 2F 205
15:00~15:45	消費者はなぜこの製品を選ぶのか? —文化的価値観とマーケティング戦略	杉谷 陽子			
人間の安全保障研究所 (経済学部共催)	11:15~12:00	人間の安全保障と天気予報のなにが同じ?: 経済学で考える人間の安全保障	青木 研	6号館 4F 405	
Faculty of Liberal Arts (国際教養学部) 🔒	11:15~12:00	Economic Issues in the Developing World ※2	Gabriel Fuentes Cordoba	2号館 4F 414	
	12:30~13:15	Art Museums in Our Curatorial Culture Today ※2	Noriko Murai		
	15:00~15:45	Refugees, Japan and You ※2	David Slater		
理工学部 🔒	物質生命理工学科	10:00~10:45	電子でもものを見る —原子・分子のミクロな世界—	星野 正光	6号館 3F 302
		11:15~12:00	柔らかいって素晴らしい! —ソフトマテリアル化学—	藤田 正博	6号館 4F 404
		15:00~15:45	金属の化合物が支える自然界・体内の反応	三澤 智世	
	機能創造理工学科	11:15~12:00	医療に役立つ機械工学	張 月琳	6号館 3F 304
		15:00~15:45	半導体とは何か? ~光デバイスへの応用を中心に~	野村 一郎	
	情報理工学科	10:00~10:45	AIと画像生成技術	小松 里奈	6号館 3F 304
		11:15~12:00	2次式から見た整数の世界	都築 正男	6号館 3F 302
		15:00~15:45	ネット社会をささえる光ファイバ通信	高橋 浩	
Sophia Program for Sustainable Futures (SPSF共通科目)	10:00~10:45	Learning for Sustainable Futures ※2	Hideki Maruyama Tomoki Kunieda	2号館 4F 414	
	13:45~14:30				

※1: 現役ゼミ生が授業に参加します ※2: この授業は英語で行います

CHECK! CAMPUS MAP

最終ページに折り込まれているキャンパスマップで場所を確認!

●相談プログラム

- 事前予約制プログラム
- 予約不要プログラム
- 保護者参加不可

予約不要 相談プログラム

予約なしで参加いただけます。直接見て・話して・聞いて、疑問や不安を解消してください!

学部学科相談

学びの特色やキャンパスライフなどについて教員・学生がお答えします。

学部学科	開催場所	時間	
総合人間科学部	教育学科	6号館 2F 203 (教員)・204 (学生)	10:00~15:30
	心理学科	6号館 4F 409	
	社会学科	6号館 4F 406 (教員)・407 (学生)	
	社会福祉学科	6号館 3F 305	
	看護学科	6号館 3F 303	
法学部	法律学科	6号館 4F 408	10:00~15:30
	国際関係法学科		
	地球環境法学科		
経済学部	経済学科	2号館 4F 410	10:00~15:30
	経営学科		
Faculty of Liberal Arts (国際教養学部)		2号館 4F 406 (教員)・407 (学生)	10:00~15:30
理工学部	物質生命理工学科	1号館 4F 408	10:00~15:30
	機能創造理工学科	3号館 1F 125	
	情報理工学科	1号館 4F 403	
	英語コース	1号館 4F 401 (説明会+相談)	
短期大学部 相談コーナー		2号館 B2F B213	10:00~15:30

入試相談

入試に関するさまざまな質問に、アドミッションズ・アドバイザーがお答えします。

プログラム	開催場所	時間
入試相談コーナー	2号館 17F 1701	10:00~16:00

※ 相談コーナーの詳細は、P.15をご覧ください。

留学・国際交流について聞きたい

留学・国際交流に関する質問に「グローバル教育センター」職員がお答えします。また、留学や国際交流プログラムに参加した学生や、上智大学で学ぶ留学生と直接話することもできます。

プログラム	開催場所	時間
留学・国際交流 相談コーナー	2号館 1F グローバル教育センター	10:00~16:00
交換留学参加学生相談コーナー	2号館 1F グローバル教育センター 会議室	11:15~12:00
実践型プログラム参加学生相談コーナー	2号館 1F グローバル教育センター 会議室	13:45~14:30
上智大学にきている留学生と話してみよう	2号館 4F 411・412	10:00~12:30
		13:30~16:00

※ 相談コーナーの詳細は、P.13をご覧ください。

授業外の語学学習のサポートについて聞きたい

在学生の語学学習をサポートする施設「LLC(Language Learning Commons)」を自由に見学いただき、LLCで受けられるサービスについて職員に聞くことができます。

プログラム	開催場所	時間
言語教育研究センター LLCオープンルーム	6号館 1F LLC	10:00~16:00

※ LLCの詳細は、P.14をご覧ください。

就職・資格取得サポートについて聞きたい

上智生の就職活動を支援する「キャリアセンター」、教員免許・学芸員任用資格などの取得をサポートする「教職・学芸員課程センター」を実際にご覧いただき、職員に質問・相談することができます。

プログラム	開催場所	時間
キャリアセンター オープンルーム	2号館 1F キャリアセンター	10:00~11:30
教職・学芸員課程センター オープンルーム	2号館 2F 教職・学芸員課程センター	12:30~16:00

学生生活などについて聞きたい



上智生と話せるコミュニティスペースは、上智生と自由に話せる相談コーナー。受験、アルバイト、サークル、一人暮らし、国際交流のことなどについて自由に聞くことができます。また、奨学金・学生生活支援全般についてのご質問・ご相談に「学生センター」職員がお答えする学生センター オープンルームのほか、学生寮など住まいのご相談窓口も設けています。

プログラム	開催場所	時間
[ピア・カフェ企画] 上智生と話せるコミュニティスペース ~相談コーナーとキャンパスライフ展示~	12号館 1F 102	10:00~16:00
学生センター オープンルーム	2号館 1F 学生センター	10:00~16:00
学生寮相談コーナー	2号館 4F 415・オープンスペース	10:00~16:00

※「上智生と話せるコミュニティスペース」の詳細はP.15をご参照ください。

看護学科 目白聖母キャンパス施設見学(要事前予約)

場所 目白聖母キャンパス 1号館(集合・出発)

時間 ①10:00 ~ 10:45
②11:00 ~ 11:45
③12:30 ~ 13:15
④13:30 ~ 14:15
⑤14:30 ~ 15:15

目白聖母キャンパスは、看護学科2年次~4年次の学生向けに、看護の専門科目や実習に特化した科目が開講されているキャンパスです。オープンキャンパスでは、看護学科志望者を対象とした、施設見学ツアーを実施します!
※施設見学ツアーは、事前予約制です。お申込みをされていない方は、目白聖母キャンパスにご入構いただけませんので、ご注意ください。
※四谷キャンパスから目白聖母キャンパスへの移動所要時間はおよそ40分です。四谷キャンパスで実施するプログラムにお申込みいただいている場合は、移動時間を考慮したうえで、お申込みください。
※看護学科の体験授業・学科相談コーナーは四谷キャンパスのみで実施します。



大学・学部・入試説明プログラム

○大学説明会(学長講演)

時間 8/1|10:00~10:45 8/2|12:30~13:15 場所 10号館 1F 講堂

大学という学びの場でどのような経験に挑むべきか、社会のグローバル化やデジタル化が加速する中、大学で磨くべき感性や資質とは何なのか。「他者のために、他者とともに」を教育精神に掲げる上智大学での学びについて、多彩な教育プログラムの紹介も交えてお話しします。



○学部説明会 ※日程によって説明会実施学部が異なります。

日程 時間 場所 P.3、P.7のタイムテーブルをご参照ください。

各学部の特徴を教員がわかりやすく紹介します。また、一部の学部では在学生も登壇し、学部・学科のカリキュラムについてお話しします。学部の教育・研究内容を知りたい方、学部選びで迷っている方は、ぜひご参加ください。

なお、6号館1F 101教室で行われる学部説明会(全学部)は、後日アーカイブ配信します。



○入試説明会

時間 8/1|①11:15~12:00 ②13:45~14:30 8/2|①10:00~10:45 ②13:45~14:30

場所 10号館 1F 講堂

2024年度一般選抜、公募制推薦入試の出願要件や受験上の注意点、2025年度入試における新教育課程対応などについて、入学センター長の神澤 信行(理工学部 物質生命理工学科 教授)が詳しくご説明します。



保護者向けプログラム ※受験生もご参加いただけます。

○【ソフィア連携室企画】 「親目線・子ども目線で捉える 受験勉強と大学生活」

時間 ①11:15~12:00 ②13:45~14:30 場所 2号館 17F 1702

受験勉強や就職活動など、子どもが人生における大きなハードルを乗り越える際に、家族に求められるサポートは何か。在学生と在学生の保護者がトークセッション形式で、経験談や成功・失敗例をお伝えします。

※高校生・受験生も参加可能です。



事前予約制 プログラム 予約不要 プログラム 保護者参加不可

上智体感プログラム

○ 全学必修科目体験講座 「上智で学ぶ、新しいデータサイエンス」

時間・講師 8/1|①11:15~12:00 讀井 知 ②13:45~14:30 権 善喜 場所 2号館 B2F B205
8/2|①11:15~12:00 倉田 正充 ②13:45~14:30 川谷 元

現在、私たちの日常生活やビジネスにおいて、統計学や人工知能(AI)を利用したデータサイエンスの重要性が高まっており、21世紀で最も魅力的な職業はデータサイエンティストであると言われています。上智大学では2022年度より全学必修科目「データサイエンス概論」を開講しています。この体験講座では、どのようなことを学べばデータサイエンティストとしての素養を身につけることができるのか、またどのような手法を用いてデータの分析を行っているのかを紹介し、データサイエンスの世界への入口となる授業を行います。



○ 全学必修科目紹介企画 データサイエンス研究 展示コーナー

時間 8/1|13:00~16:00 8/2|10:00~16:00 場所 3号館 1F 147

上智ではデータサイエンスの研究拠点を設置し、人間や社会活動にまつわるデータの取得や利活用、人工知能の応用など様々な研究を行っています。このコーナーではこういった研究の内容をポスターやディスプレイで展示し、教員が説明します。上記の体験講座でご紹介するデータサイエンス教育の概要も展示しています。

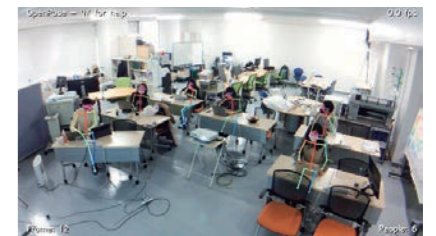

○【ピア・カフェ企画】 上智生によるトークセッション ~わたしのキャンパスライフ~

時間・登壇学生所属学科
8/1|①12:30~13:15 神、フランス文、ポルトガル語学科
②15:00~15:45 新聞、総合グローバル、イスパニア語学科
8/2|①11:15~12:00 経済、法、国際教養学科
②15:00~15:45 経済、情報理工、社会学科
場所 10号館 1F 講堂

大学にさまざまな「交流の場」をつくらせている学生・教職員の団体「ピア・カフェ」の学生メンバーによるトークセッションをお届けします。「キャンパスライフ」や「受験生時代」、「将来の夢」などをテーマに、私たちがどんなことを考え、どんな生活を送っているか、お話ししていきます。



ピア・カフェとは 学教職協働「ピア・カフェ」プロジェクト。「交流の場」づくりを目的とし、学生・教員・職員と一緒に活動している団体。

○【サステナビリティ推進本部企画】 【参加型】私たちが考える、未来。上智×サステナビリティ

■ 上智×サステナビリティ 学生トークセッション!

時間 ①11:15~12:00 ②13:45~14:30 場所 2号館 B2F B204

学生も社会人もサステナビリティ推進に主体的に取り組むことが求められる現代。上智大学はSDGsや社会課題の解決に力を入れています。本プログラムでは、持続可能な社会の実現に向けて自らアクションを起こしている学生たちの生の声をお届けします。より良い社会づくりに向けて上智大学での「可能性」を感じてみませんか? ※当日は皆さんからのご質問もお受けします。



■ 上智×サステナビリティ クイズ王!

時間 ①10:30~ ②12:05~ ③14:35~ ④15:15~(各回15分程度) 場所 2号館 B2F B202

上智大学で行われているサステナブルな活動についてクイズ大会を行います。景品も用意しておりますので、皆さんで楽しみながら上智のあちこちに広がる「サステナビリティ」を発見していきましょう!この教室では常時、大学のサステナビリティに関する展示も行ってまいりますので、どうぞお気軽に足をお運びください。

サステナビリティ推進本部とは より良い世界を創り出すための世界全体の取り組みに合わせて、上智学院の社会的責任を果たす取り組みを推進するための学生・教職員による学内組織。

事前予約制プログラム 予約不要プログラム 保護者参加不可

留学・グローバル教育関連プログラム

【グローバル教育センター企画】
上智大学の留学制度 & 学生体験談 予約不要

時間 ①10:00~10:45 ②12:30~13:15 場所 2号館 4F 401
世界62カ国・地域に330校以上のネットワークを持つ上智大学の交換留学制度や各種留学制度の概要をご説明します。国際機関での研修、途上国でのサービスマンシップやスタディツアー、海外インターンシップなど、様々な形の学びについてもご紹介いたします。また、交換留学を経験した先輩学生に自身の留学体験談を話してもらいます。事前の予約は不要ですので、留学に興味のある方だけでなく、留学を考えたことのない方もぜひお越しください。

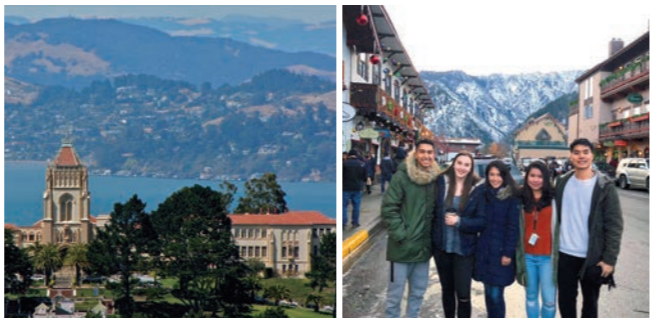

【グローバル教育センター企画】
上智大学の多様なグローバルの学び & 学生体験談 予約不要

時間 15:00~15:45 場所 2号館 4F 401
上智大学が実施する留学プログラムのひとつで、教員による講義・指導と留学や実践活動を組み合わせた、特色ある教育プログラム「実践型プログラム」に焦点を当ててご説明します。また説明後は「上智大学ならではのプログラムの学び」をテーマに、グローバル教育センター教員とプログラム参加学生によるトークライブを行います。



【グローバル教育センター企画】
留学・国際交流相談コーナー 予約不要

時間 留学・国際交流相談コーナー | 10:00~16:00 場所 2号館 1F グローバル教育センター
交換留学参加学生相談コーナー | 11:15~12:00
実践型プログラム参加学生相談コーナー | 13:45~14:30
世界62カ国・地域に330校以上のネットワークを持つ上智大学の交換留学や各種留学制度について個別にご相談いただけます。また、交換留学制度以外でも、全学部・学科の学生を対象に提供している、国内外で実践的な学びを得るためのプログラムなどについてもご説明します。グローバル教育センターが提供する各種プログラムや留学に関するご質問に個別にお答えすることもできますので、お気軽にお立ち寄りください。

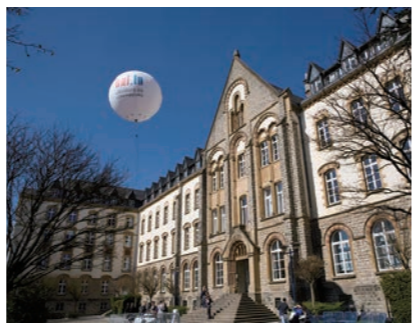

【グローバル教育センター企画】
上智大学に来ている留学生と話してみよう 予約不要

時間 10:00~12:30, 13:30~16:00 場所 2号館 4F 411・412
上智大学に留学している交換留学生と実際に対話ができるコーナーです。留学生から見た上智大学での生活、留学生の出身大学に関する事など、実際の留学生と様々な対話ができる機会ですので、ぜひお気軽にお立ち寄りください。また、外国籍の学生との英語を使ったコミュニケーションにチャレンジしたい方も大歓迎です。



グローバル教育センターとは

学部・学科を問わず全学生を対象にグローバル社会に対応する多様な科目や海外勉学の機会を提供しています。グローバル教育センター開講科目は100科目以上あり、そのうち約40科目は英語による科目です。また、交換留学や各種留学プログラム、インターンシップ科目、COIL等の世界とつながる学びやグローバルな教育プログラムを運営しています。

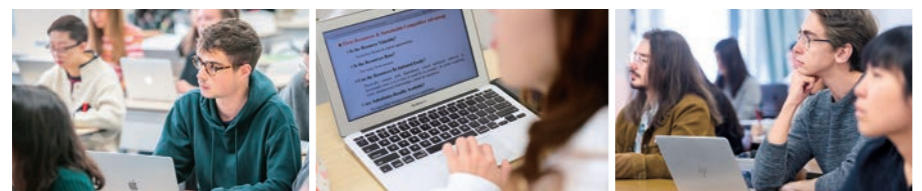

キャリア・就職関連プログラム

【キャリアセンター企画】
キャリア説明会「大学生の就職環境」 予約不要

時間 12:30~13:15 場所 2号館 3F 309
現在の大学生の就職環境や上智大学のキャリア支援についてキャリアセンターのスタッフがご説明します。保護者の方向けのプログラムですが、高校生、受験生の方も参加可能です。



語学教育関連プログラム

【言語教育研究センター企画】
言語教育研究センター体験授業(英語/初習言語) 予約不要

時間 英語 | 11:15~12:00 初習言語 | 13:45~14:30 場所 2号館 3F 309
上智大学で学べる22の言語から、英語と初習言語(ドイツ語・フランス語・スペイン語・イタリア語・中国語・ロシア語)を体験することができます。

<p>■英語体験授業</p> <p>《8/1》11:15~12:00 上智の“英語”を体験しよう! "Memory and Perception" [講師] MCEVOY Jason</p> <p>《8/2》11:15~12:00 上智の“英語”を体験しよう! "The Diversity of the British Isles" [講師] CUNNINGHAM Neale</p>	<p>■初習言語体験授業</p> <p>《8/1・8/2》13:45~14:30 外国語のとびらを開けてみよう! —はじめて学ぶドイツ語・フランス語・スペイン語・イタリア語・中国語・ロシア語— [講師] 言語教育研究センター教員</p>
---	--



【言語教育研究センター企画】
言語教育研究センター LLCオープンルーム 予約不要

時間 10:00~16:00 場所 6号館 1F LLC
LLC(Language Learning Commons)は、在学生の語学学習をサポートする施設です。室内を自由に見学できます。ぜひお立ち寄りください。



言語教育研究センターとは

言語教育研究センターでは、上智大学全体の語学教育を立案・実施しています。英語、ドイツ語、フランス語、スペイン語、イタリア語、中国語、ロシア語、ポルトガル語、日本語、その他のアジア・アフリカ諸語および哲学科開講のラテン語を含め、全22言語の授業を提供しています。

各種相談プログラム

○入試相談コーナー

予約
不要

時間 10:00～16:00 場所 2号館 17F 1701

上智大学の入学試験は大きく一般選抜と特別入試に分かれており、多様な入学者の受け入れを目的として様々な入学試験を行っています。入試相談コーナーでは、一般選抜だけでなく、推薦入学試験(公募制)や海外就学経験者(帰国生)入学試験、国際教養学部入学試験など、各入試制度に関するご質問にアドミッションズ・アドバイザーがお答えいたします。



○【ピア・カフェ企画】

上智生と話せるコミュニティスペース ～相談コーナーとキャンパスライフ展示～

予約
不要

時間 10:00～16:00 場所 12号館 1F 102

私たちは、大学にさまざまな「交流の場」をつくらせている学生・教職員の団体「ピア・カフェ」です。受験やアルバイト、サークル、一人暮らし、国際交流、就職活動など上智のあれこれを私たちとお話ししてみませんか?会場には私たちの受験勉強や学生生活、留学体験などを紹介するポスターやアイテムも展示しています。事前予約は不要です。見学だけでもぜひお越しください。



ピア・カフェとは

学教職協働「ピア・カフェ」プロジェクト。「交流の場」づくりを目的とし、学生・教員・職員と一緒に活動している団体。

○学生寮相談コーナー

予約
不要

時間 10:00～16:00 場所 2号館 4F 415・オープンスペース

上智大学直営寮、上智大学専用寮、民間会社の学生マンションなど、住まいに関するご質問にお答えします。



○上智大学短期大学部相談コーナー

予約
不要

時間 10:00～15:30 場所 2号館 B2F B213

上智大学短期大学部(神奈川県秦野市、女子のみ・英語科)のスタッフと、短期大学部から上智大学に編入学した学生が、入試制度や学生生活、進路についてお答えします。短期大学部での学びや、短期大学部から4年制大学への編入学に興味がある受験生は、ぜひお越しください。



事前予約制 プログラム 予約 不要 プログラム 保護者 参加不可

キャンパス・施設体験プログラム

○キャンパスツアー(要事前予約)

予約
不要

時間 10:30より30分ごとに出発(最終ツアー出発時刻15:00) 場所 11号館 1F ピロティ(集合・出発)

※下記集合時間にお越しください。
集合時間を過ぎてお越しの場合、ツアーにご参加いただけなくなる場合がございますので、ご了承ください。
※ツアーの所要時間は約30分です。集合後、グループごとに出発しますので、時間が前後する可能性があります。

- | | |
|---------------------------|---------------------------|
| ①10:30～11:15 [集合時間 10:30] | ⑥13:00～13:45 [集合時間 13:00] |
| ②11:00～11:45 [集合時間 11:00] | ⑦13:30～14:15 [集合時間 13:30] |
| ③11:30～12:15 [集合時間 11:30] | ⑧14:00～14:45 [集合時間 14:00] |
| ④12:00～12:45 [集合時間 12:00] | ⑨14:30～15:15 [集合時間 14:30] |
| ⑤12:30～13:15 [集合時間 12:30] | ⑩15:00～15:45 [集合時間 15:00] |

在学生ツアーガイドがキャンパスの見どころを紹介するプログラム。各施設の特徴を、歴史やエピソードなどを交えながら解説します。入学後に役立つプチ情報などお聞き逃しなく!

○Campus Tour in English (英語によるキャンパスツアー)

Time ①12:30～13:15 ②14:00～14:45 Campus Tour Desk Building No.11,1F



＼こちらもご利用ください！



“音声ガイドで巡る”
セルフキャンパスツアー

キャンパス各所に設置されたQRコードを読み取って、音声ガイドを聞きながら、キャンパスを巡ることができます。詳細はP.1をご確認ください。

○中央図書館公開(自由見学)

予約
不要

時間 10:00～16:00 場所 中央図書館

地下2階から地上9階の11フロアに、国内外、ジャンルを問わずありとあらゆる“智”を集積した中央図書館。図書約110万冊と雑誌約11,000誌を所蔵しています。およそ1,900の閲覧席やグループ学習室など、多彩な用途に応じた学習スペースが用意されています。また、様々な研究施設やセンターを備え、総合研究棟としての機能も担っています。上智大学図書館ならではの圧倒的規模を、この機会にぜひ体感してください。



○【中央図書館企画】電子資料閲覧体験コーナー

予約
不要

時間 ①10:10～10:40 ②11:25～11:55 ③12:40～13:10 ④13:55～14:25

場所 中央図書館 2F PCルームL2

上智大学図書館では図書や雑誌などの紙の資料の他に、多くの電子資料も所蔵しています。電子資料ってどんなもの?どうやって見るの?という高校生のみなさん、一足先にこれらの資料を閲覧してみませんか。ワークシートにチャレンジし、正解した方には図書館オリジナルグッズ(クリアファイル・しおり)を差し上げます。
※保護者の方もご参加いただけます。

